...וג'ק למון לא בא

עבד אל־והאב דראושה חבר־הכנסת הידוע כ־חובב תיאטרון, שוחח ארוכות עם השחקנית ג'ודי לין־מקלינטוק – שותפתו של ג'ק למון.

התפאורה היתה מושלמת. המקום: מידשאות חווילתו של נספח התרבות האמריקאי, בכפר־שמריהו. הקהל: שמנה וסלטה, עורכי־העיתונים **עידו דיסנצ'יק** ממעריב, **דב יודקובסקי** מידיעות, ח"כ **עבד־אל־והאב דראושה**, אנשי שגרירות ארצות־הברית, מנהלי תיאטרונים ועוד הרבה חשובים וחשובות, כולם מחוייטים למופת.

המזון: גבינות משובחות ויינות מעולים. המוסיקה: נגנים ניגנו מוסיקת רקע נעימה. כולם היו מוכנים וציפו בדריכות, ורק האחד שלכבודו נערכה המסיבה לא בא. ג'ק **למון** הגדול.

נראה שלמרות הוויטמנים שהוא מזריק לעצמו, הוא מתעייף בקלות. הכוכב העדיף להישאר בחדרו שבמלון מיגדל דניאל, כך שכל הכבודה שהגיעה, עמדה ושוחחה עם יתר שחקני־ההצגה, שנראו רעננים ויפים להפליא, ונהנו מתשומת־הלב שהופנתה אליהם, בלית ברירה.

בתיה דיסנצ'יק מארגנת תצוגות ה־אופנה ואשתו של עורך מעריב, המתינה לג'ק למון בחברתו של מעצב האופנה עודד גרא (לידה, מימין). גרא, שהוא בוגר הפקולטה לחקלאות ברחובות, החל, בנוסף לעיצוב־אופנה, לעצב סדינים ותכשיטים לחברות שונות.

ילד טוב מהקריות

הוא מקריית־ביאליק ורוצה לכבוש את העולם. אם קליידרמן יכול, אז גם הוא. שמו **תומר מזמר**, הוא בן 25, מנגן על פסנתר 20 שנה, ממוסיקה קלאסית ועד רוק (בלהקת ילד). לפני ארבע שנים שמע אותו מפיק יפאני גדול והתלהב, והשבוע יצא לאור תקליטו הראשון, הנושא את שמו: תומר.

עמוס ברזל, מבעלי אולפני סינטרון, שהפיק והל־חין את התקליט, לועס בהנאה.

במסיבה שנערכה עבורו במיסעדה הסינית מקאו ניגן תומר לאורחים כמה קטעים מהתקליט, וסיפר כי הוא סטודנט באוניברסיטה, ועומד להינשא בשנה הקרובה.

גם קליידרמן נשוי.

תומר והדוגמנית שירלי קופמן, בת ה־18 מגבעתיים. שירלי גבוהת־הקומה לא הצליחה לה־סיח את דעתו של תומר מזמר, שהמשיך לנגן כל העת לאורחי־המסיבה.

עדיה והעם היפה

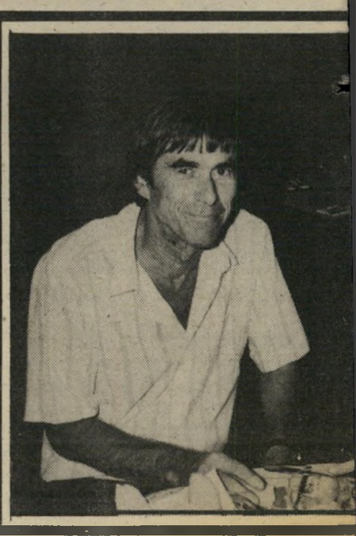

עדיה מאירצ'ק, בתצלום למעלה, היתה רק אחת הדוגמניות היפה־פיות שהשתתפו בערב־התרמה שערכה אגודת עם יפה, עם אחד לשם קניית אמצעי־עזר לקשישים, במלון דן בתל־אביב. **נעמי שדמי**, לשעבר קצינת־ח"ן ראשית וכיום יושבת־ראש האגודה, פתחה את הערב בעודדה את קהל המאות שנכח באירוע לתרום בלב רחב. את תצוגת האופנה המפוארת שנערכה במקום פתחה **קארין דונסקי**, שחגגה לאחרונה את יום הולדתה ה־45, וזכתה לתשואות נלהבות מהקהל. לשולחנה של היו"ר שדמי הצטרפה **רחל דיין**, אלמנתו של משה דיין ותורמת ותיקה, ויחדיו צפו בתצוגה המרשימה.

צילם: צבי טל, כתב: מזלי פרידמן