מכתבים

איש השנה תשמ"ו

עוד מועמדים לאיש־השנה, שיופיע על שער העולם הזה בעוד שבעה שבועות.

פרופסור יצחק זמיר, כמובן. היועץ־המישפטי לממשלה שלא נח ולא שקט, ושילם על כך במישרתו הרמה, עד שהצליח להניע את הגלגל־ם של מרכבת הצדק ושל שילטון החוק.

אילן קלטר, ירושלים

אני מציעה לאיש־השנה תשמ"ו אדם, שבראשית השנה אפילו טרם היה בארץ: אנטולי שרנסקי. עלייתו ארצה החזירה אותנו, או לפחות את אלה החושבים על כך, למושגי־היסוד של הציונות, והתנהגותו האישית יכולה לשמש דגם ומופת לישראלי שפוי: לא מרעיש, לא מכוון את זרקורי־הפירסומת לעבר עצמו, אפילו לא חוזר בתשובה.

אורלי לוי, תל־אביב

שימעון פרס, הפוסח הנצחי על שתי הסעיפים, שבחוסר־ההחלטיות שלו יאפשר, כנראה, לליכוד לחזור לשילטון, אסון שיכסה על הצלחותיו האמיתיות של פרס בשנת תשמ"ו (כתוכנית הכלכלית) וגם על הצלחותיו המדומות (מטאבה ועד איפראן).

גד רפפורט, תל־אביב

● ● ●

הדיאלוג ההכרחי

על קבלת החוק לתיקון פקודת מני־עת טרור (איסור המיפגשים).

החוק הזה הוא לא רק בלתי־חוקי. זה גם חוק אנטי־דמוקרטי ואנטי־קונסטיטוציוני. וזאת גם פגיעה קשה בחופש־הביטוי והפרה גסה של זכויות האדם.

אם המימסד הפוליטי איננו מסוגל לנהל כל מגע, כל דיאלוג, עם הנציגים האמיתיים של העם הפלסטיני ומוכן רק לפיתרון הסופי, זה לא אומר כי הוא צריך להכריח אותנו לקבל את גישתו.

כי הקונפליקט איננו בין העם היהודי והעם הפלסטיני. אלא בין המימסדים.

שימעון הוד, רעננה

● ● ●

„וידוי מסעיר"

„השאלות שלא נשאלו," על הראיון שערך רם עברון לחיילת שניצלה מן הפיגוע באוטובוס 300 (העולם הזה 6.8.86)

בכתבה נאמר על שאלות שלא שאלתי בתוכנית זה הזמן את החיילת מקו 300, דהיינו מי גרם למותה של אירית פורטוגז: „רם עברון לא שאל אותה, ובוודאי ידע מדוע."

מישפט זה חוזר בכתבה שלוש פעמים.

הרשו לי וידוי מסעיר: לא רק שאני יודע, החלטתי לספר. הסקופ הוא כולו שלכם.

הסקופ הופיע באותה הכתבה עצמה. כותב כתבכם: „... יצאה החיילת (המרואיינת) ממנו (האוטובוס), ואז ראתה את פורטוגז והיא בריאה ושלמה..."

כלומר, המרואיינת לא היתה באוטובוס כשנהרגה אירית. כדבריה בראיון איתי, נודע לה על מותה של אירית רק זמן־מה לאחר שהגיעה למקום מיבטחים, וגם אז סירבה להאמין.

בקיצור, חברים יקרים, אולי אתם בעד שאלות ישירות, חותכות ואמיצות, ואנשים שאינם יכולים לדעת את התשובות.

מה חשובה התשובה? העיקר השאלה!

אני מאמין בתשובות. נדמה לי גם שאני יודע מדוע.

רם עברון, ירושלים

● מן הראיון, וגם ממיכתב הקורא עברון, עולה כי אירית פורטוגז נהרגה ביריות בתוך האוטובוס אחרי שההסתערות כבר הס־תיימה, וחלק מן הנוסעים כבר הספיקו לצאת ממנו. באותו רגע היו שניים מן החוטפים מתים, ושני האחרים היו בידי השב"כ. לפני הוצאתם להורג. לחוטפים לא היו כלי־יריה. נסיבות מותה של אירית פורטוגז טעונות חקירה וגילוי פומבי.

● ● ●

טעם לפגם

על תמונת העירום של גופת ברוריה קקון, האשה שנדקרה למוות בשד־רות („טראגדיה ישראלית", העולם הזה 23.7.86).

פירסום התמונה הזאת יש בה יותר מטעם לפגם. לפנינו חילול כבוד המת. היש מי שסבור שאחרי מותו של אדם הוא והדברים הכי אינטי־מיים שלו, כגון מערומיו, הופכים הפקר?

מי שסבר שאין צורך לדקדק בכבודו של מת,

(המשך בעמוד 4)

העולם הזה 2554

ג'ון דמיאניוק:

„יכולתי לברוח!"

„במשך כל תקופת החקירה בארצות־הברית הייתי משוחרר בערבות, ואפילו רמזו לי שאני יכול לברוח. אבל סירבתי, כי הרי מעולם לא הייתי בטרבלינקה!" אומר האוקראיני האמריקאי, הח־שוד בכך שהוא איוואן ה־איום ממחנה־המוות הנאצי.

12

כן, גיזענות!

מאיר כהנא חגג את ניצחונו: מנסחי הצעת־החוק „נגד הסתה גיזענית" עשו הכל כדי לבסס בחוק אישור והרשאה לגיזענות. איך כהנא יכול היה להצביע נגד? ★ אחר־כך, לפנות בוקר, הועבר בגניבה גם החוק נגד מיפגשי־שלום. אורי אב־נרי מדווח מהכנסת.

ח"כ אבא אבן:

הדיבר ה־11

הכנסת הוסיפה לעשרת הדיברות את הציווי: לא תדבר! הח"כ אבא אבן, במדור „דיעה אחרת", מגנה את החוק החדש לאיסור מגעי־שלום, ואומר: „הסנאטור מקארתי, אבי המושג „אשמה עקב מגע", צוחק עלינו עכשיו מקיברו!"

9

בחזרה לשטח 9

השבוע שוחרר שטח 9 שבגליל. לפני 21 שנה התגייסו מיטב האמנים ואנשי הרוח לבי־טולו. כיצד הם לחמו ואיך זה נראה היום?

8 18

רחל המרחלת מדווחת:

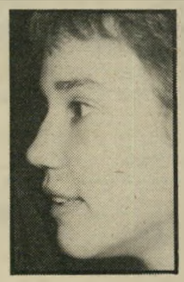

מדוע מעדיפה **גלי בן־נר** (בתצלום) את חב־רתם של בעלי־חיים? ● לתת־אלוף **יוסי בן־חנן** ואשתו **מאירה** יש תינוקת. איך יקראו לה? ● ואיך יקראו לנכד של **עדה ואפרים פורז?** ● העיניים של **שרי שילון** נוצצות בחברת גבר אלמוני — עיניו של **דן** אינן מסגירות דבר על חייו הפרטיים, שם, כנראה, אין כל חדש.

33

הרשעה שכזאת

הנאשם הורשע בסחר סמים על סמך עדותו של עד יחיד, לבנוני שמסר חמש גירסות שונות, ולמרות העובדה שצוות החקירה שלו נאשם בגביית הודאות בעינויים.

29

כתבת השער הקידמי:

שיחה עם הנהג מחדרה

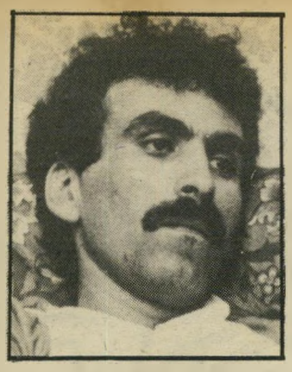

„בכל יום אני מונע תאונות, ורק את התאונה הזאת לא הצלחתי למנוע," סיפר בהתרגשות שמעון שוקרון, הנהג מחדרה, שהיה מעורב בתאונה המזעזעת. האם המיש־טרה דרשה להחזיקו במעצר כדי לחפות על מחדליה שלה?

36

כתבת השער האחורי:

המארחת והשוטר

בעוד מסכת הראיות נגד הנאשם ברצח המארחת היפהפיה נחמה קליינרמן (בתצלום) הולכת ומת־עבה, הפתיע סניגורו את בית־המישפט, והכריז: הרוצח האמיתי הוא שוטר, שהיה זמן רב המאהב שלה!

40

מחול השדים

כל המעורבים ברצח־השבויים קיבלו — או יקבלו — חנינות. מי שנותר לחקור אותו הוא הבוס, מר יצחק שמיר. האם המישטרה מסוגלת לכך?

7

הרס"ר והילדה

הילדה התלוננה שהרס"ר, המפקד של אחותה הבוגרת „נגע לה". במישפט התברר שהילדה גדלה בבית מוזר מאוד — ישנה בכל לילה במיטתו של בן־מישפחה אחר, ויש לה אח אחד ששינה את מינו. האם עדותה מהימנה, או שהיא פרי הדמיון?

27

כובשת הים הדרומי

סיגלית שימעוני היא זושזכתה בתואר הנכ־סף „נסיכת ים־סוף" — במיסגרת תחרות „מלכת־ה־מים". שנערכה השבוע באילת בפתיחת מלון־פאר חדש.

22

בבית התלוי

„אין מזכירים את החבל בביתו של התלוי," הכריז עמוס עוז בשצף־קצף. האם מלבד השמצות אינפנטיליות יש לו גם טיעונים עניינים? זה תלוי. נתן זך משיב אחד לאחד.

30

הקץ לתאונות

האסטרולוגים מרגיעים, אומרים שגל תאונות־הדרכים עומד לחלוף בעוד ימים מספר, בערך ב־13 בחו־דש. אז למה לא הוזהרנו קודם?

19

דרך הגב

השמלות של הקיץ עשויות מבד שחור, מבד טריקו מפוספס או מנאפה — אבל המשותף לכולן הוא גב זקוף, חשוף, חלק ושזוף.

24

הקוף שהרעיב עצמו למוות

אנטוניו, אוראנג־אוטאן ידידותי בן 4 וחצי, חביב הספארי, הפסיק יום אחד לאכול, והתמיד בסירובו עד מוות. האם סבל ממחלה מיסתורית, או שהיתה זו מחאה קופית על חיי השבי?

35

מדריך ג'קסי

מי שרוצה לאכול בתוך לועו של הר־געש, לראות כיצד זוללים הסינים נחשים, או לחתור בסירה באתר־הצילומים של **אפוקליפסה עכשיו** — שיפנה לג'קסי. הוא אוהב לטייל בעולם, וגם לספר על כך.

38

זקנים, זקנים

אשתו היא מנומשת, ממושקפת ויש לה קמטים — והוא מתלונן על הצרה. לבעלת המדור הכל הולך יש כמה עצות מעשיות עבורו.

42

המדורים הקבועים:

מיכתבים – הסקוטים אינם מאמינים במטבעות 3
איגרת־העורך – סקופ עולמי 4
תשקיף – עוד סיפור על כהנא 5
במדינה – עובדי כוכבים ומזוזות 6
הנדון – צחוקם של הציניקאים 7
דיעה אחרת – אבא אבן: הדיבר האחד־עשר 9
אנשים – תכשיטיה של לאה רבין ושימלתה של רבקה שריר 14
יומן אישי – שערוריה המהלכת על שתיים, אך נוסעת על ארבע 17
מה הם אומרים – המינויים של שמיר והבדיחה של הרבי 18
גם זה וגם זה – כאשר ריח הדיאודורנט מתערב בריח הבושם 21
לילות ישראל – על גמל באילת 22
חלון־ראווה – החשיפה מאחור 24
שידור – מועמד המערך ומועמד הליכוד 27
דף חדש – הערות־שוליים בעניין התלוי והחבל 30
תשבין – מייסד דגניה שטבע בכינרת (4 אותיות) 32
רחל המרחלת – הוא, בלי, היא עם 33
הורוסקופ – כל מיספר – בול 34
הכל הולך – ממושקפת ומקומטת 42