סילווסטר הקדוש

הברקים הבזיקו, הרעמים שאגו

אך המוני בית ישראל לא

שתי נשים המארחת, רותי לוי, אשתו של הצייר גידי לוי, היתה לבשה חולצת במצב־רוח מרומם כל הערב. היא תחרה לבנה ונראתה יפהפיה. רותי עמדה בפתח וקיבלה בנשיקות ובחיבוקים את האורחים. בתמונה: רותי, שהיא דיילת־אוויר באל על וחברה לעבודה.

(המשך מעמוד 67)

פזר הקהל האלגאנטי והמעונב. זהו. המסיבה נגמרה. הן ירדו אלינו לפרובינציה, עשו שלום לקהל, חייכו חיוך זוהר ויצאו להן. זה עלה 5000 שקל.

אחר־כך התרוצצנו בעוד כמה מקומות. התמונה היתה אותה תמר־נה. אנשים מצטופפים ויוצאים מגידרם כדי לשמות. המחיר לא משנה. העיקר להיות „אין" לילה אחד.

לכסית לא הצלחתי להגיע בגלל הדוחק בכבישים. אז נסעתי ליפו, למסיבת יום־הולדת שערך הצייר גידי לוי לידידו מיקי מג'ר. ואם תשאלו אותי, אז זו היתה המסיבה בעיר. גידי ואשתו רותי, גרים בבית מקסים ביפו העתיקה. לא כל אחד יכול היה להיכנס, אבל לא מחמת סנוביות, אלא בגלל הנוהג הנפסד הקיים בעיר הזו שכששומ־עים שיש מסיבה, כולם עטים עליה, ולא משנה אם הוזמנו או לא.

במסיבה אצל גידי לוי פגשתי את תמי בן־עמי, שכמו תמיד הי־תה מהממת. היא לבשה בגד־גוף מנומר, את ראשה עיטר תרבוש מזרחי רקום בפאייטים, ונראתה כמו אלילה קדמונית.

בהתחלה חשבתי שהיא לא תדי־בר איתי בגלל מה שכתבנו על אולסי שלה, שלא הוסיע למישחק. אבל היא היתה עליזה כמו תמיד, ונתנה לנו לצלם אותה כמה ש־רצינו. ואותה אף פעם לא נמאס לצלם.

דיילות מובטלות

ב המשך הערב הופיעו כל פליטי המסיבה מכסית, ויכול־תי להסיק להצטער על שלא הצ־לחתי להגיע לשם. אורי ליפשיץ, שמואליק קראוס וזוהר לוי נכנסו בקול ענות גבורה והוסיפו את התבלין הפיקנטי המסויים למסיבה שגם ככה התנהלה בטורים גבו־הים במיוחד.

רותי, אשתו היפה של גידי, ש־היא דיילת־אוויר באל־על, וכמו כולן לא עושה עכשיו כלום, הד־מינה גם כמה חברות שלה. דורית סלד, שהיא אחת הדיילות החותי־קות בחברה, סיפרה שהיא ניצלה את תקופת ההפוגה הזו לשיפוץ הבית שקנתה ביפו העתיקה.

גם פה השמפניה זרמה כמו מים, ומי שלא בא עם מצב־רוח, קיבל אותו אחרי כמה דקות. הכלל היה פשוט מאוד: אם אתה לא צוחק ושמח, אין לך מה לעשות שם.

תערובת זבל

לאה לופטין מחלב ודבש, מר־ני מרשונוב, שלמה בר־אבא, שלמה ידוב ומנחם עיני, הגיעו אח־

נשיקת חצות גידי ורותי לוי, המארחים, החליטו לנצל את חגיגת הסילווסטר ולערוך יומולדת לידידם, מיקי מג'ר, בביתם. כל ידידי הזוג שמחו לרעיון ובאו לשמוח.

הצד השני כל החתיכות הוציאו את הבגדים הכי־נוצצים מהארון והשתוללו בקולוסיאום עד אור הבוקר. בימים רותי בלון היא חיילת ביחידת קצין־העיר, בערבים היא סבלת.

סיגאר מפיק הסרטים מיכה שרשפטיין, הילך כל הערב כשסיגאר עבה בפיו. כעת נמצא מיכה בהפוגה וסירב לגלות מה ההפקה הבאה.

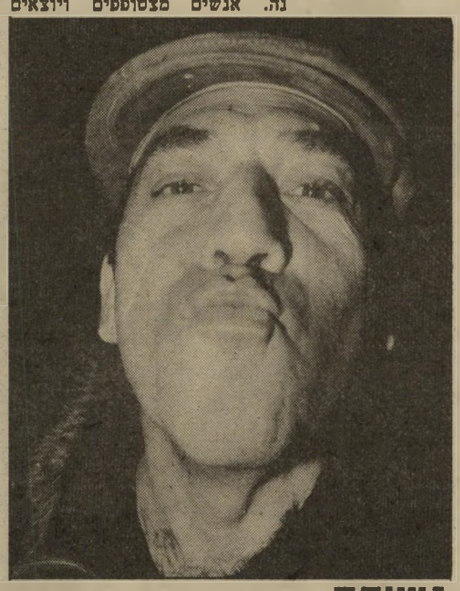

נשיקה שיך להתלוצץ אורי ליפשיץ הגיע הישר מכסית עם מצב־רוח מרומם. ביפו הוא הס־ולנשק כל חתיכה שעמדה לידו.

ללוש האחד הצייר עופר ללוש, שהוא בדרך־כלל איש שקט ובישן, היה עליז במיוחד בערב הסילווסטר. כאן קלטה אותו המצלמה כשהוא נח אחרי השימחה.